

# たんぎん 資産運用プラン

個人のお客さま限定

ネット専用

たんぎん資産運用プラン(ネット専用)は、インターネットバンキングサービスにて投資信託を1ファンドにつき100万円以上一括でご購入後、1か月以内に預入期間1年の定期預金(総合口座、自動継続のみ)(投資信託のご購入金額と同額まで)をお預け入れされた場合に、定期預金に特別金利を適用させていただきます**個人のお客さま向け**の運用プランです。(店頭でのお取り引きはできません)

◎定期預金は、投資信託購入申込日の翌営業日10時以降にお預け入れが可能です。

※投資信託購入申込時間が14時以降の場合、定期預金は、投資信託購入申込日の翌々営業日10時以降にお預け入れが可能です。

※投資信託購入申込日以前にお預け入れいただいた場合、特別金利は適用されません。

※金利情勢、当行の事情等により、取扱いを変更・中止することがあります。変更・中止の場合は、当行ホームページに掲載等を行い個別に通知いたしませんのでご了承ください。

## 投資信託

100万円以上

お申込み総額の  
50%以上

お申込み総額の  
50%以下

## 定期預金

「スーパー定期」

お申込み  
手数料

20%OFF

お申込手数料は窓口でのご購入に比べ、20%割引でお取引いただけます。

一部対象とならない投資信託があります。詳しくは窓口までお問い合わせください。

定期預金  
1年もの

年1.3%  
[税引後  
年1.035%]

〈たとえば〉

お申込み総額1,000万円のうち、500万円をスーパー定期(1年)にお預け入れ時の1年間のお受取利息の概算

500万円×1.3%=65,000円(税引前利息)  
65,000円-(9,954円<国税15.315%>+3,250円<地方税5%>)  
=約51,796円(税引後利息)となります。

※実際のお受取利息は日割り計算となりますので、上記の概算と異なる場合があります。

## 対象外 ファンド

- のむらっぴ・ファンド・シリーズ
- 三菱UFJ純金ファンド
- 明治安田外国債券オープン
- 三井住友DS日本債券ファンド
- グローバル・ソブリン・オープン
- 野村インデックスファンド (Funds-iシリーズ)

## 定期預金の 留意点

- 当初お預け入れの満期日以降は本プランによる特別金利は適用されません。
- ご継続後は満期時点の店頭表示金利を適用いたします。
- 既にお預けいただいている定期預金の解約資金ではお申込みいただけません。

令和7年4月1日現在の店頭表示金利  
・スーパー定期1年もの …………… 年0.275%

※金利は税引前であり、利息には復興特別所得税を含めた20.315%の税金がかかります。  
※最新の金利については店頭でご確認ください。

お申し込みの流れや留意事項等については裏面をご覧ください。

商号等：株式会社 但馬銀行(登録金融機関)  
登録番号 近畿財務局長(登金)第14号  
加入協会：日本証券業協会

お問い合わせは

0120-164-230

受付時間 / 平日9:00~17:00 (ただし、銀行休業日を除く)

(令和7年4月1日作成)

# たんぎん資産運用プラン〈ネット専用〉のお申し込みの流れ

## STEP 1

### 投資信託の購入

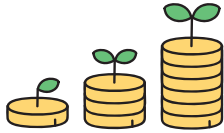

1. 「インターネットバンキングサービス」にログイン
2. メニュー画面から「投資信託メニュー」、「募集・購入」を選択し、対象の投資信託（1ファンドにつき）を100万円以上購入

翌営業日※  
10時以降

※投資信託購入申込時間が14時以降の場合、投資信託購入申込日の翌々営業日10時以降

## STEP 2

### 定期預金の預入

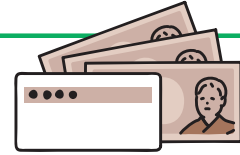

投資信託購入日の翌営業日10時以降※

1. 「インターネットバンキングサービス」にログイン
2. メニュー画面から「定期預金メニュー」を選択
3. 資産運用プラン用定期預金預入専用画面へ遷移するので、「定期預金預入」を選択
4. 特別金利を適用した定期預金の預入が可能

## たんぎん資産運用プラン〈ネット専用〉の留意事項等

### 投資信託

- ご購入金額…**100万円**以上（販売手数料、消費税等を含みます。）
- インターネットバンキングサービスでの投資信託購入時、商品名の下に「金利優遇サービス」と表示された投資信託が本プランの対象となります。（ただし、一部対象とならない投資信託がございます。）
- 「金額指定」でのご購入に限定させていただきます。

#### 投資信託に関する留意点

投資信託は預金商品ではなく、元本の保証はありません。投資信託の基準価額は、組入れ有価証券等の値動きにより変動するため、お受取金額が投資元本を割り込むリスクがあります。外貨建て資産に投資するものは、この他に通貨の価格変動により基準価額が変動するため、お受取金額が投資元本を割り込むリスクがあります。これらのリスクはお客様ご自身が負担することとなります。

#### 投資信託には、主に次の手数料等がかかります

- |        |           |   |
|--------|-----------|---|
| ①お申込み時 | ・ 申込手数料   | ▶ 取得申込日または取得申込日の翌営業日の基準価額に対して最高3.85%（税込）  |
| ②保有期間中 | ・ 信託報酬    | ▶ 純資産総額に対してファンド毎に定める料率を乗じて得た額<br>※運用状況等により変動する投資信託もあり、事前に料率、上限額等を示すことができません。    |
|        | ・ その他の費用  | ▶ 信託事務の諸費用、有価証券売買委託手数料、外貨建資産の保管費用等<br>※運用状況等により変動するものであり、事前に料率、上限額等を示すことができません。 |
| ③換金時   | ・ 信託財産留保額 | ▶ 換金申込日または換金申込日の翌営業日の基準価額に対して 最高0.5%<br>※ファンドによっては、信託財産留保額が必要ないものもあります。         |

※手数料等は左記①～③の合計額となりますが、お申込金額、保有期間等により異なるため合計額を表示することができません。

※手数料等の詳細については、ファンド毎に異なりますので、各ファンドの契約締結前交付書面（投資信託説明書〈交付目論見書〉）をご確認ください。

◎投資信託は預金保険・保険契約者保護機構および投資者保護基金の保護の対象ではありません。◎投資信託は元本および分配金が保証されている商品ではありません。◎但馬銀行は販売会社であり、投資信託の設定・運用は運用会社が行います。◎投資信託ご購入の際は契約締結前交付書面（投資信託説明書〈交付目論見書〉）により必ず内容をご確認のうえ、ご自身でご判断ください。◎契約締結前交付書面（投資信託説明書〈交付目論見書〉）は当行ホームページまたは本支店にご用意しております。

### 定期預金

- 対象となる定期預金…自動継続の「スーパー定期」
- 期間…**1年**
- 適用金利…**年1.3%**（税引後年1.035%）

#### 定期預金に関する留意点

◎当初お預け入れの満期日以降は本プランによる特別金利は適用されません。◎ご継続後は満期時点の店頭表示金利を適用いたします。◎既に預けたい定期預金の解約資金ではお申込みいただけません。◎お預け入れ金額は、投資信託のご購入金額を上限とし、1回あたり1,000万円未満の預入となります。◎お預け入れ予約は預入日の1か月前からできます。◎インターネットバンキングサービスのみのお取り扱いとさせていただきます。◎満期日前に解約される場合は、当行所定の中途解約利率を適用いたします。◎総合口座、自動継続のみのお取り扱いとなります。◎満期日の到来をお知らせする「定期預金満期および中間利息お支払のご案内」は作成いたしません。◎金利情勢、当行の事情等により、お取り扱いを変更・中止することがあります。変更・中止の場合は、当行ホームページに掲載等を行い個別に通知いたしませんのでご了承ください。◎当商品は預金保険の対象であり、同保険の範囲内で保護されます。◎当行ホームページまたは本支店に「スーパー定期」の説明書をご用意しております。